



REGISTRO FOTOGRAFICO DE AVANCE

DEPARTAMENTO:	SANTA ROSA	MUNICIPIO:	CHIQUIMULLILLA
NOMBRE DEL ESTABLECIMIENTO:	EORM	DIRECCIÓN DEL ESTABLECIMIENTO:	PARCELAMIENTO EL BEBEDERO
CÓDIGO DEL ESTABLECIMIENTO:	06-08-0191-43	FECHA DE LA INSPECCIÓN:	22/05/2024



Foto1: . VistaFrontal de escuela con presidenta de OPF.



Foto 2: MODULO COCINA Levantado de block y cubierta de lamina troquelada cal 26 + estructura de metal a base de costaneras.



Foto 3: MODULO COCINA Levantado de block y cubierta de lamina troquelada cal 26 + estructura de metal a base de costaneras.



Foto 4: MODULO COCINA Vista Frontal Levantado de block y cubierta de lamina troquelada cal 26 + estructura de metal a base de costaneras.



Foto 5: MODULO COCINA VISTA INTERNA Levantado de block y cubierta de lamina troquelada cal 26 + estructura de metal a base de costaneras.

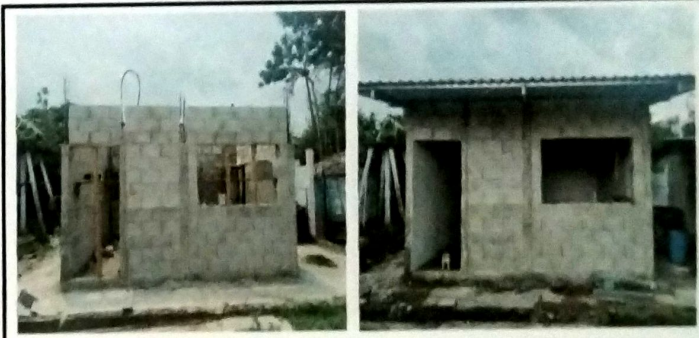

Foto 6: MODULO COCINA VISTA INTERNA Levantado de block y cubierta de lamina troquelada cal 26 + estructura de metal a base de costaneras.

*Yennifer Arana*  
Firma y sello del Presidente de la OPF

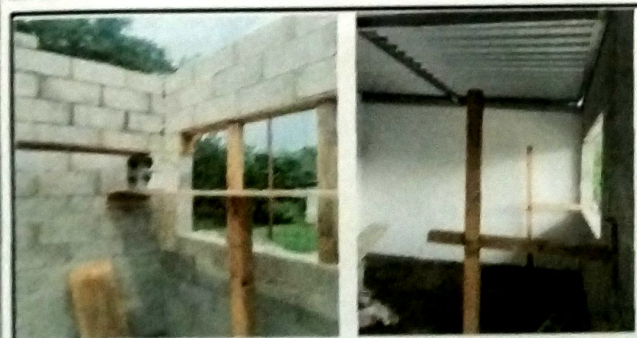
*Erick Estuardo Enriquez Méndez*  
Firma, sello y fotografía del Evaluador de Campo del Programa



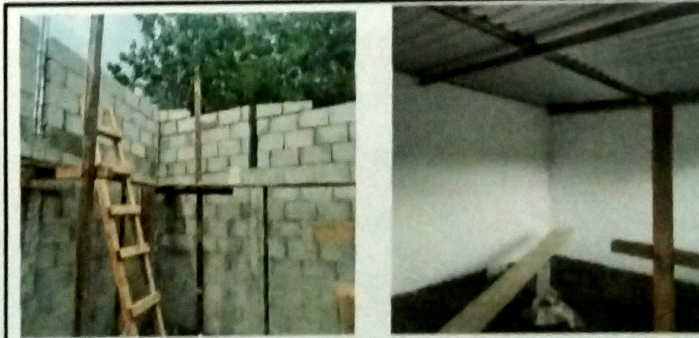

REGISTRO FOTOGRÁFICO DE AVANCE

DEPARTAMENTO:	SANTA ROSA	MUNICIPIO:	CHIQUEMULILLA
NOMBRE DEL ESTABLECIMIENTO:	EORM	DIRECCIÓN DEL ESTABLECIMIENTO:	PARCELAMIENTO EL BEBEDERO
CÓDIGO DEL ESTABLECIMIENTO:	06-08-0191-43	FECHA DE LA INSPECCIÓN:	22/05/2024



Foto 7: . MODULO DE SERVICIO SANITARIO VISTA FRONTAL Con presencia de la presidenta de OPF.



Foto 8: MODULO DE SERVICIO SANITARIO. Vista Frontal proceso de desmontaje de cubierta de lamina de zinc, vista de instalacion de cubierta de lamina troquelada cal 26 y estructura de metal.



Foto 9: MODULO DE SERVICIO SANITARIO. Vista Frontal proceso de desmontaje de cubierta de lamina de zinc, vista de instalacion de cubierta de lamina troquelada cal 26 y estructura de metal. Aplicación de acabados en muros.

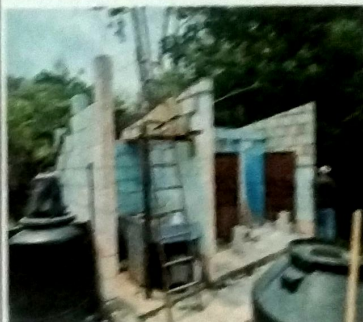

Foto 10: MODULO DE SERVICIO SANITARIO. Vista Frontal proceso de desmontaje de cubierta de lamina de zinc, vista de instalacion de cubierta de lamina troquelada cal 26 y estructura de metal. Aplicación de acabados en muros.



Foto 11: MODULO DE SERVICIO SANITARIO. desmontaje de cubierta de lamina de zinc, vista de cubierta de lamina troquelada cal 26 y estructura de metal. Aplicación de acabados en muros.

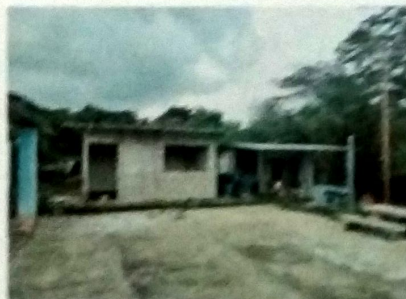

Foto 12: MODULO DE SERVICIO SANITARIO. Vista Frontal de desmontaje de cubierta de lamina de zinc, vista de cubierta de lamina troquelada cal 26 y estructura de metal. Aplicación de acabados en muros.

Yenifer Arana  
Firma y sello del Presidente de la OPF

Enriquez Mendez  
COLEGIADO 3332  
Firma y sello del Encargado del Evaluador de Campo del Programa